

Badische Landesbibliothek Karlsruhe

Digitale Sammlung der Badischen Landesbibliothek Karlsruhe

**De Lini, by Stolhof, in der Elsas, tussghen Straatsburg en
het Fort Louis, Door de Franse aangetast op Den 23 April
1703 - Go 115**

Van der Kloot, Isaac

[Amsterdam], [1729]

urn:nbn:de:bsz:31-78280

DE LINI, BY STOLHOF, IN DER ELSAS,
TUSSGHEN STRAATSBURG, EN HET FORT LOUIS,
Door de Franse aangedast op Den 23 April. 1703,

LIS LIGNES, DE STOLHOFFEN, EN ALSACE,
ENTRE STRATSBURG, & FORT LOUIS,
Attaqués par les François le 23 Avril. 1703.

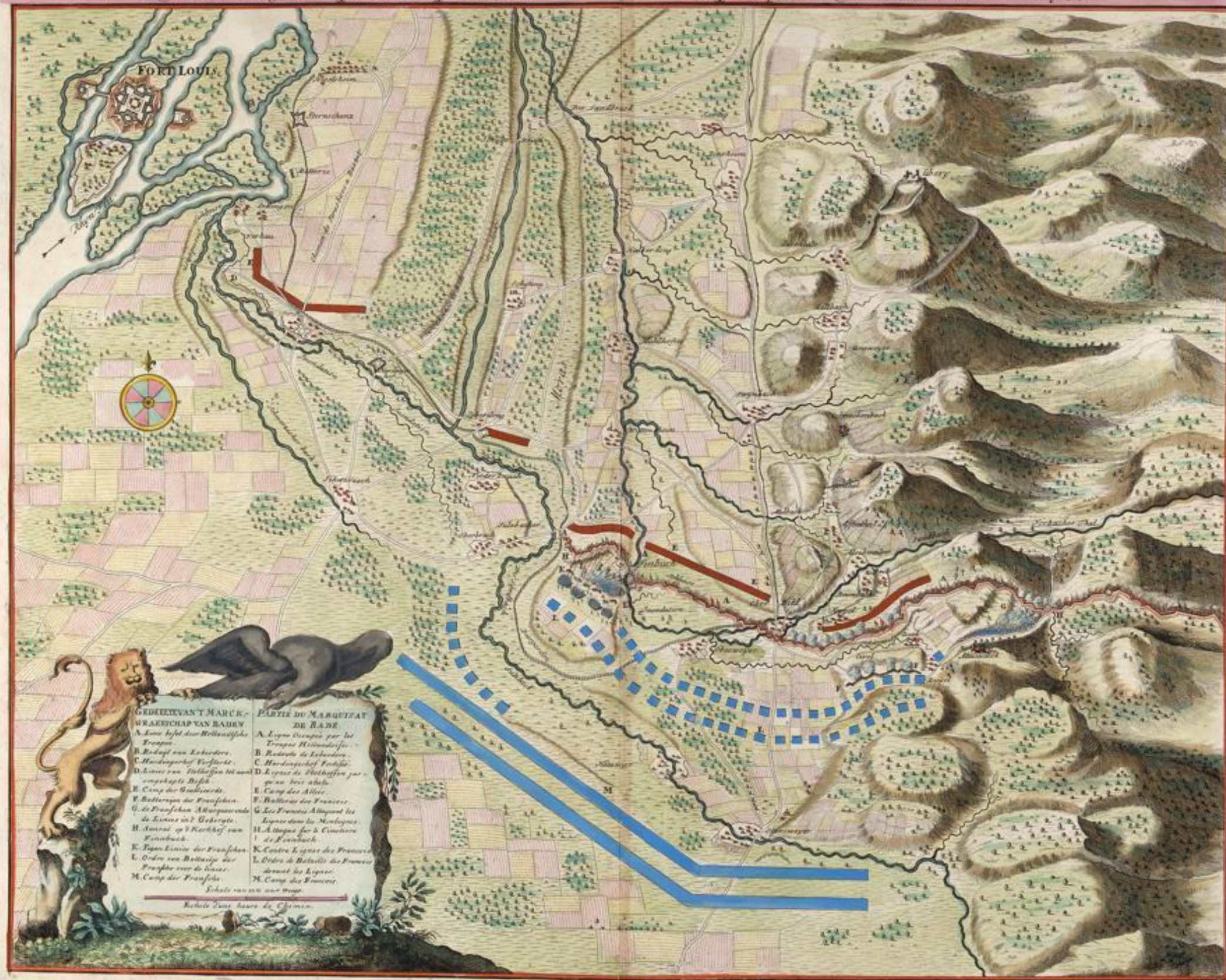

GEDIELEN VAN 'T MARCK
GRAEVSCHAP VAN BADEN
 A. Linie byt den Heilandsche
 Troepen.
 B. Reduyl van Lebedere.
 C. Hardingshof Versterkt.
 D. Linie van Stolhoffen tot aan
 omgheghe Buis.
 E. Camp der Guelderers.
 F. Batterijen der Franschen.
 G. de Franschen Abgavende
 de Linie in 't Gebiedt.
 H. Anval op 't Kerckhof van
 Eimback.
 K. Pagan Linie der Franschen.
 L. Orden van Batterijen der
 Francken voor de Linie.
 M. Camp der Fransche.
 Schale van een uur Wegg.

PARTIE DU MARQUISAT
DE BADE
 A. Ligne occupé par les
 Troupes Hollandoises.
 B. Reduite de Lebedere.
 C. Hardingshof Fortifié.
 D. Ligne de Stolhoffen par
 un bois abais.
 E. Camp des Allez.
 F. Batteries des François.
 G. Les François Abandonnant les
 Lignes dans le Marquisat.
 H. Attaque sur le Chateau
 de Eimback.
 K. Centre Ligne des François.
 L. Orden de Batteries des François
 devant les Lignes.
 M. Camp des François.

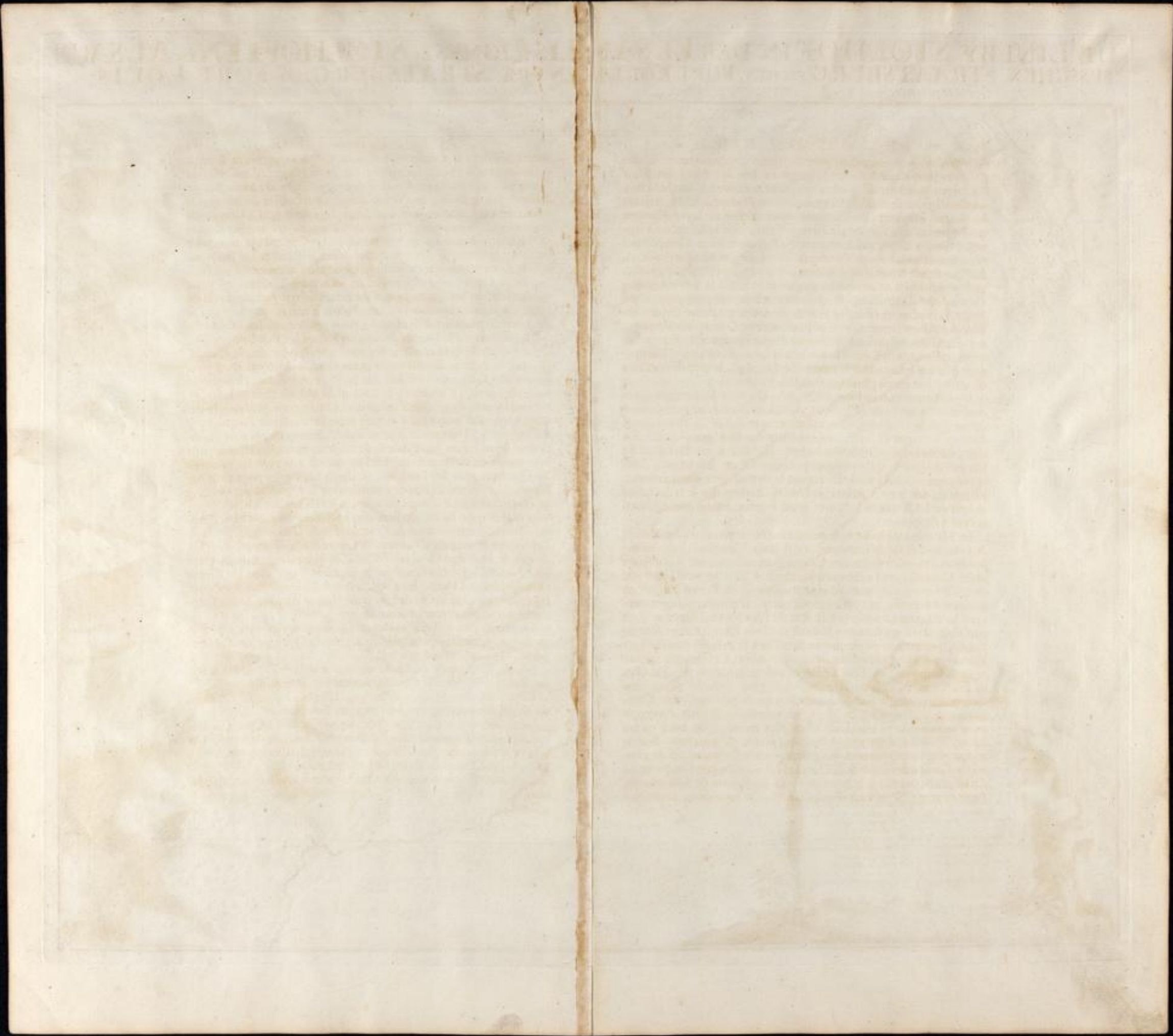

BLB

Badische Landesbibliothek
Karlsruhe

DE LINIË BY STOLHOF, IN DER ELSAS,
TUSSGHEN STRAATSBURG, EN HET FORT LOUIS,
Door de Franse aangevat op Den 23 April 1703.

LIS LIGNES DE STOLHOFFEN EN ALSACE,
ENTRE STRATSBURG, & FORT LOUIS,
Attaquee par les Francois le 23 Avril 1703.

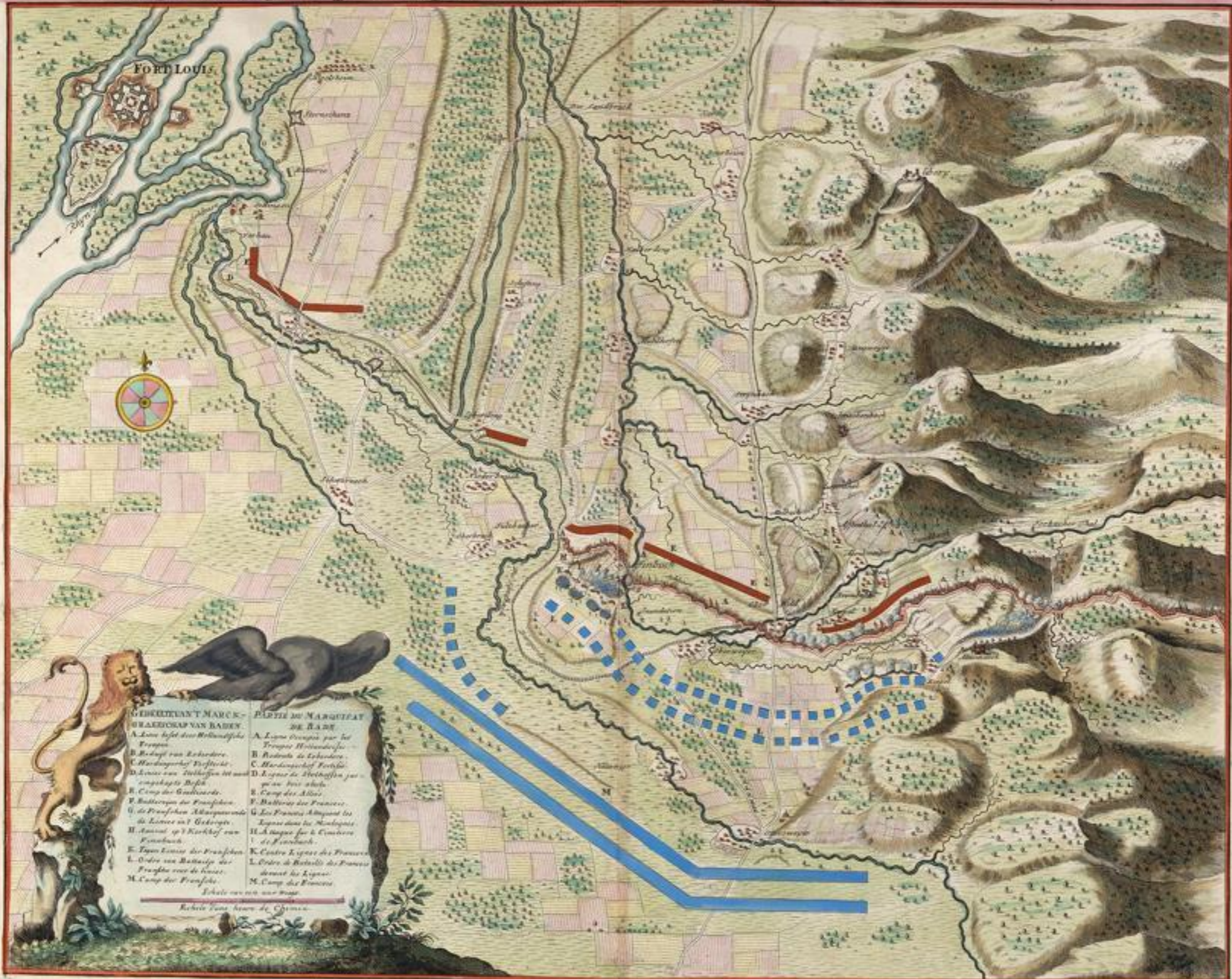

**GEREDENTANT MARCK-
 GRAEFFEN VAN BADEN.**
 A. Linie der Holländische
 Truppen
 B. Redoute van Leberdore
 C. Hardingscherl Westliche
 D. Linie van Stolhoffen tot aan
 vengskijle Bofel
 E. Camp der Graven
 F. Batterijen der Franfchen
 G. de Franfchen Almagarwende
 de Linien in't Oefenige
 H. Anval op't Kirchhof van
 Frensbach
 I. Tegen Linien der Franfchen
 L. Orden van Batterijen der
 Franfche van de Linien
 M. Camp der Franfche
 Echels van een Waag

**PARTIE DU MARQUISAT
 DE BADE.**
 A. Linie Occupée par les
 Troupes Hollandoises
 B. Redoute de Leberdore
 C. Hardingscherl Westliche
 D. Lignes de Stolhoffen par
 ou au lieu abbat
 E. Camp des Allies
 F. Batteries des Francois
 G. Les Francois Almagar les
 Lignes dans les Montagnes
 H. Ataque sur le Kirchhof
 de Frensbach
 K. Centre Lignes des Francois
 L. Orden de Batteries des Francois
 devant les Lignes
 M. Camp des Francois
 Echelle d'un marc de Charbon

Rebelle Louis de Bade de Chateau

